



UNIONE EUROPEA

Fondo sociale europeo



Regione
Lombardia



POR FSE 2014-2020 / OPPORTUNITÀ E INCLUSIONE

OCCUPAZIONE

INCLUSIONE SOCIALE E LOTTA ALLA POVERTÀ

ISTRUZIONE E FORMAZIONE

CAPACITÀ ISTITUZIONALE

PARI OPPORTUNITÀ

Comitato di Sorveglianza, 23 luglio 2020

**APPROVAZIONE
RELAZIONE DI ATTUAZIONE
ANNUALE 2019**

MONICA MUCI

IL POR FSE 2014-2020 DI REGIONE LOMBARDIA

Asse V Assistenza tecnica

- › **32,8 Mln€** per sostenere l'esecuzione del POR nelle fasi di programmazione, gestione, sorveglianza e controllo

Asse IV Capacità amministrativa

- › **20 Mln€** per investire nella capacità istituzionale e nell'efficienza della PA per migliorarne le prestazioni

485,2 UE



339,7 SM

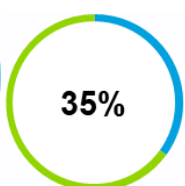

145,8 RL

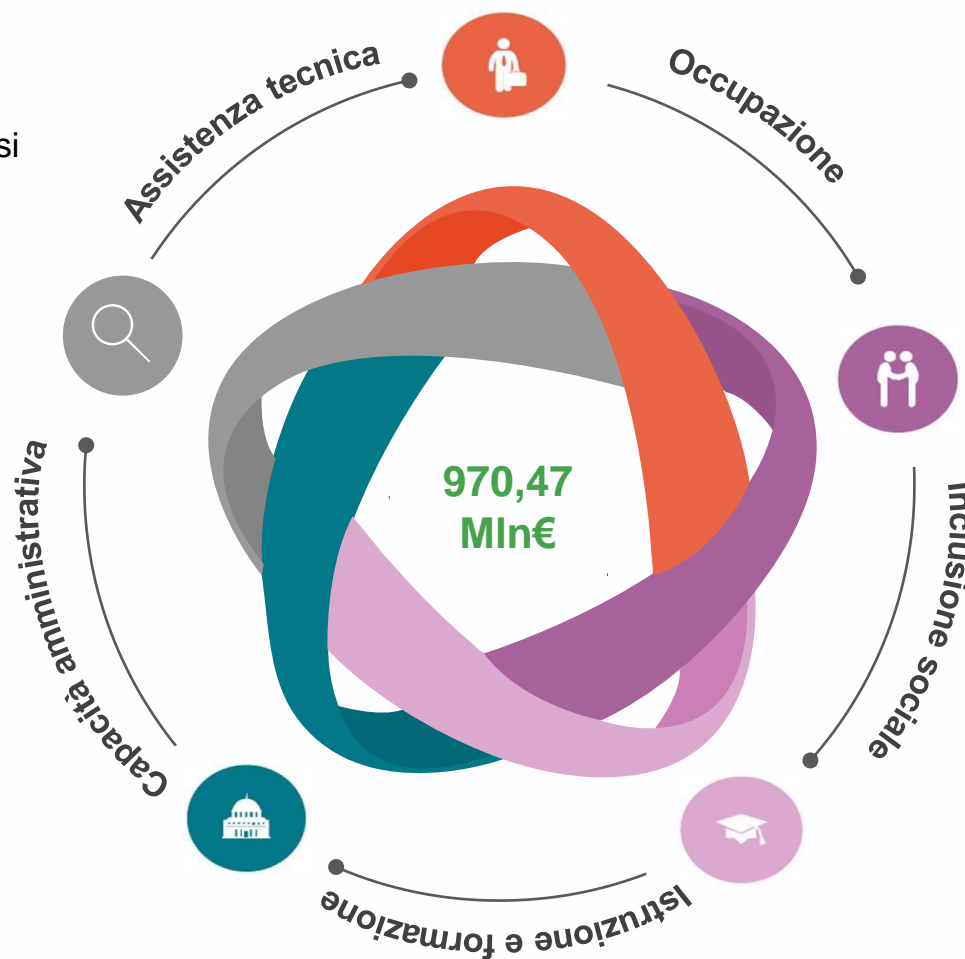
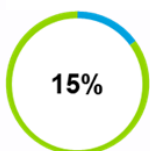

Asse I Occupazione

- › **358 Mln€** per favorire l'inserimento lavorativo e l'occupazione dei disoccupati, dei giovani e delle donne

Asse II Inclusione sociale

- › **227,1 Mln €** per ridurre la povertà, la marginalità estrema, l'esclusione sociale degli individui e delle famiglie

Asse III Istruzione e formazione

- › **332,5 Mln€** per ridurre la dispersione scolastica, promuovere la formazione, qualificare l'offerta ITS, IFTS e leFP

L'ATTUAZIONE FINANZIARIA DEL POR FSE AL 31.12.2019

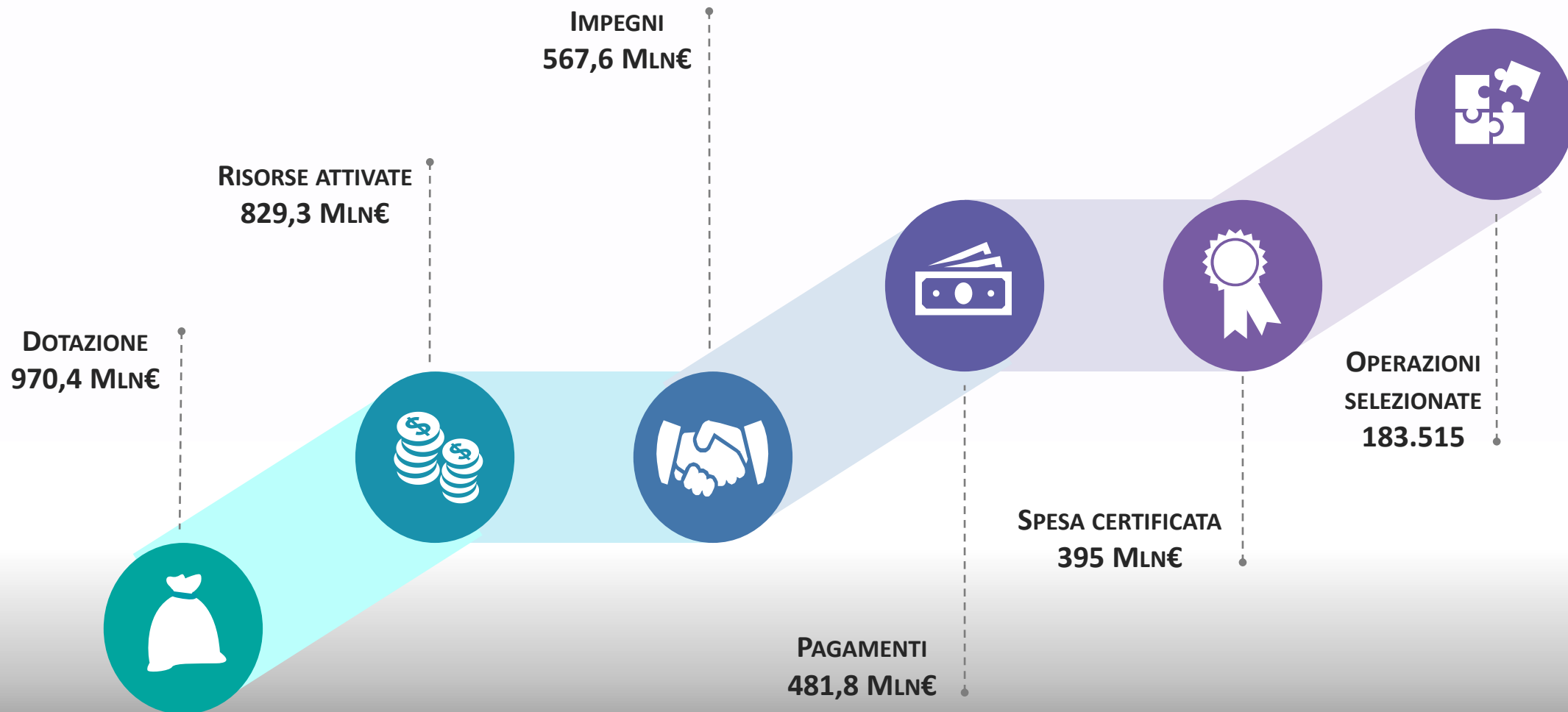

I DESTINATARI DEL POR FSE AL 31.12.2019

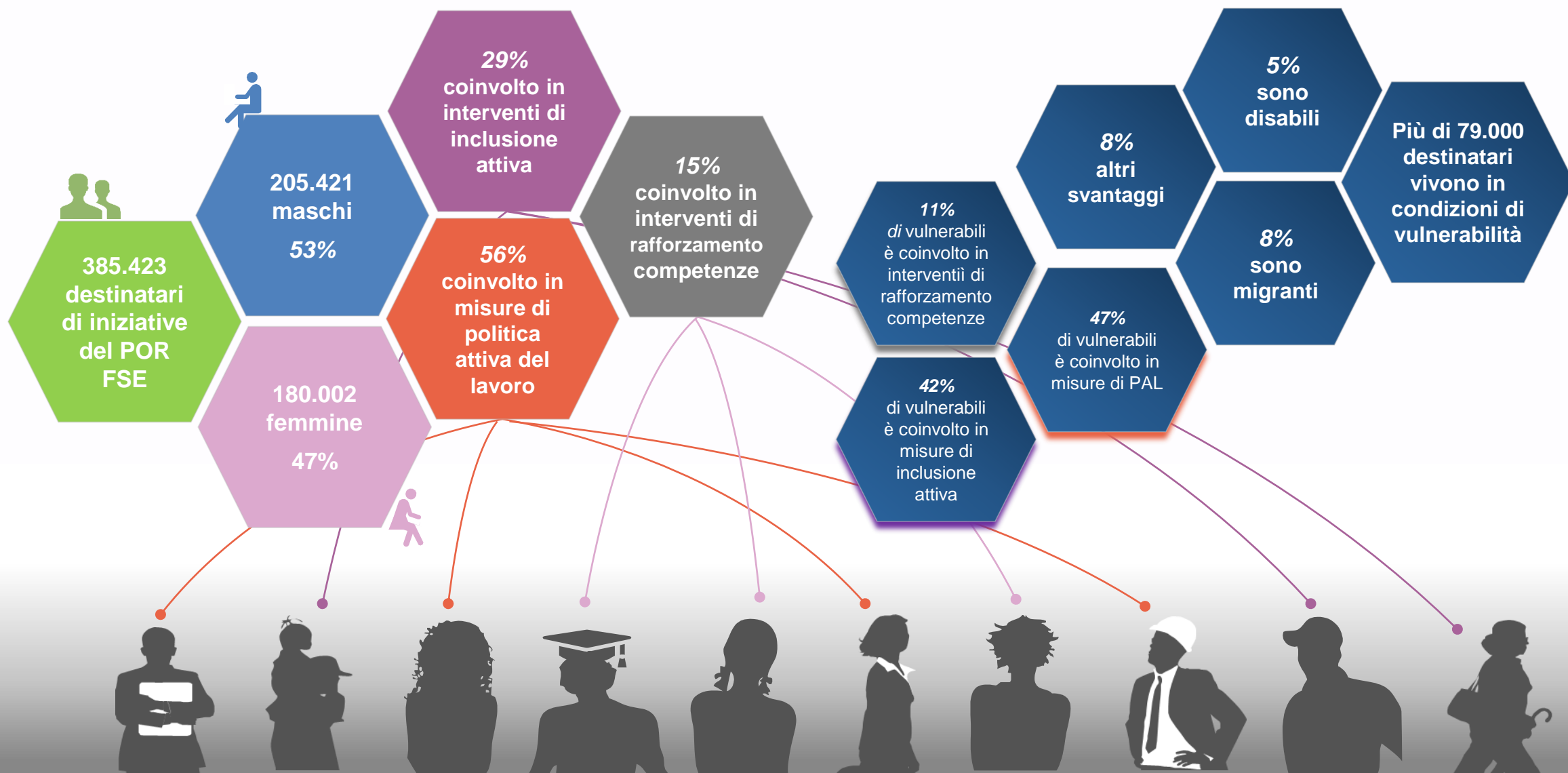

L'AVANZAMENTO FINANZIARIO AL 31.12.2019 PER ASSI

Assi	Dotazione finanziaria	Programmato	Avanzamento programmato	Impegni	Avanzamento Impegni	Pagamenti ai beneficiari	Avanzamento pagamenti ai beneficiari	Spesa certificata	Avanzamento spesa certificata
	A	B	C=A/B	D	E=D/B	F	G=F/D	H	I= H/F
I	358.000.000,00 €	317.904.209,91 €	89%	177.966.084,16 €	56%	164.082.630,06 €	92%	121.602.699,28 €	74%
II	227.100.000,00 €	206.734.476,19 €	91%	146.651.578,95 €	71%	111.509.724,24 €	76%	88.416.530,98 €	79%
III	332.500.000,00 €	264.685.038,65 €	80%	210.514.278,08 €	80%	188.797.284,44 €	90%	169.432.363,65 €	90%
IV	20.000.000,00 €	17.989.217,51 €	90%	10.418.954,68 €	58%	3.754.009,42 €	36%	2.773.763,85 €	74%
V	32.874.516,00 €	22.059.306,61 €	67%	22.059.306,61 €	100%	13.701.746,96 €	62%	12.817.015,21 €	94%
Totale	970.474.516,00 €	829.372.248,87 €	85%	567.610.202,48 €	68%	481.845.395,12 €	85%	395.042.372,97 €	82%

ATTUAZIONE DELL'ASSE I OCCUPAZIONE

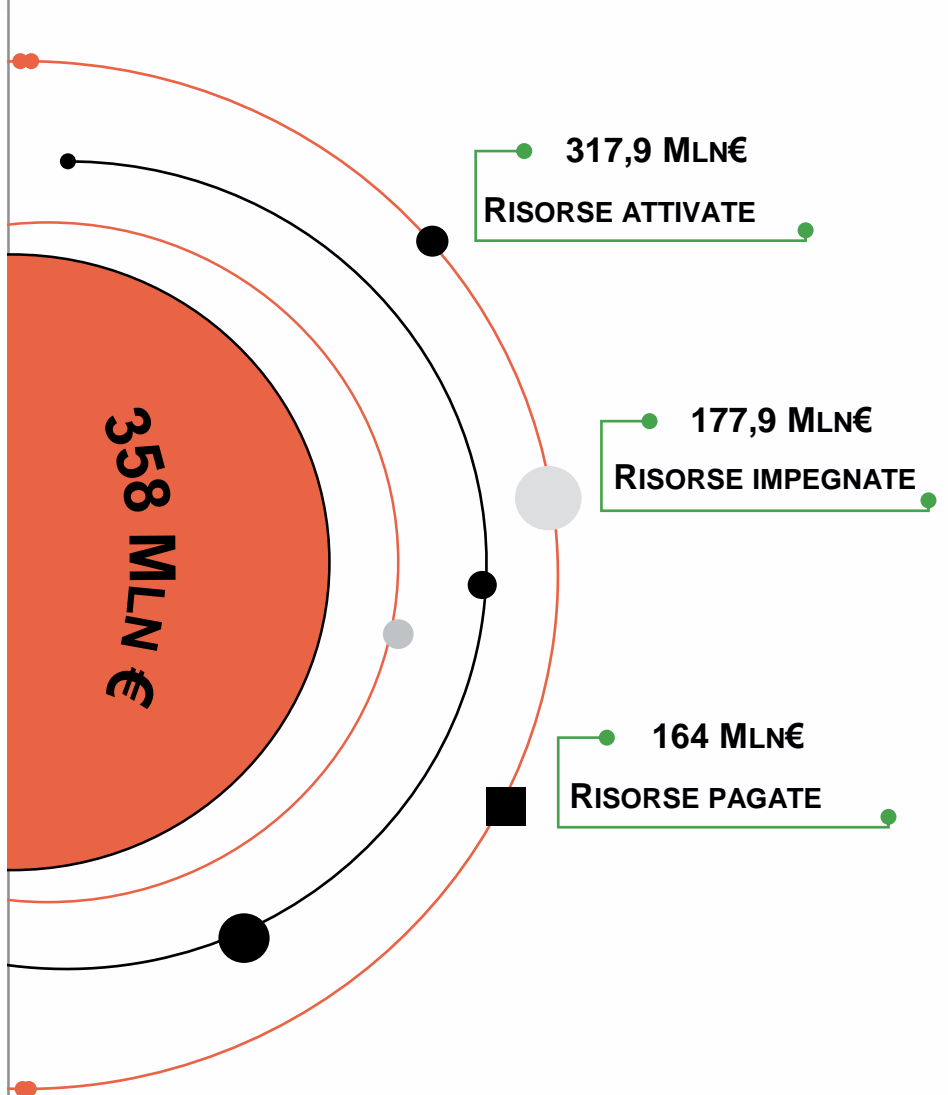

DESTINATARI

214.224 PARTECIPANTI

 **101.636** 47%  **112.588** 53%

6.006 DISABILI 3%
17.953 MIGRANTI, CPT, MINORANZE 8%
13.520 ALTRI SVANTAGGIATI 6%

TARGET 2019

168.289 DISOCCUPATI

121 MLN€ DI SPESA CERTIFICATA

L'INDICATORE
«Partecipanti che hanno un lavoro, anche autonomo, entro i sei mesi successivi alla fine della loro partecipazione all'intervento»
 È PARI AL **57%**
 (VALORE TARGET AL 2023 - 30%).

INIZIATIVE E REALIZZAZIONI

- **NOTE UNICA LAVORO:** 143,2 Mln€ pagati per Fase II e 100 Mln€ programmati per Fase III
- **LOMBARDIA PLUS 2019 – LINEA CULTURA:** 4,9 Mln€ impegnati per 20 progetti in corso di realizzazione
- **AUTOIMPREDITORIALITÀ IN AMBITO CULTURALE E CREATIVO:** impegnati 2 Mln€ per 6 progetti avviati
- **AZIONI A SOSTEGNO DELLO SMARTWORKING:** aggiornate risorse per 9Mln€ e criteri di programmazione

FOCUS 2019

AUMENTARE L'OCCUPAZIONE FEMMINILE
 ATTIVAZIONE PI 8.IV AZIONE 8.2.2

AVVIO DUL - TERZA FASE

Riparametrazione dei criteri di profilazione in favore delle donne – attribuzione fascia di intensità d'aiuto più alta a parti di condizioni

10.221 **PARTECIPANTI**  **6.268** 61%  **3.953** 39%

ATTUAZIONE DELL'ASSE II INCLUSIONE SOCIALE

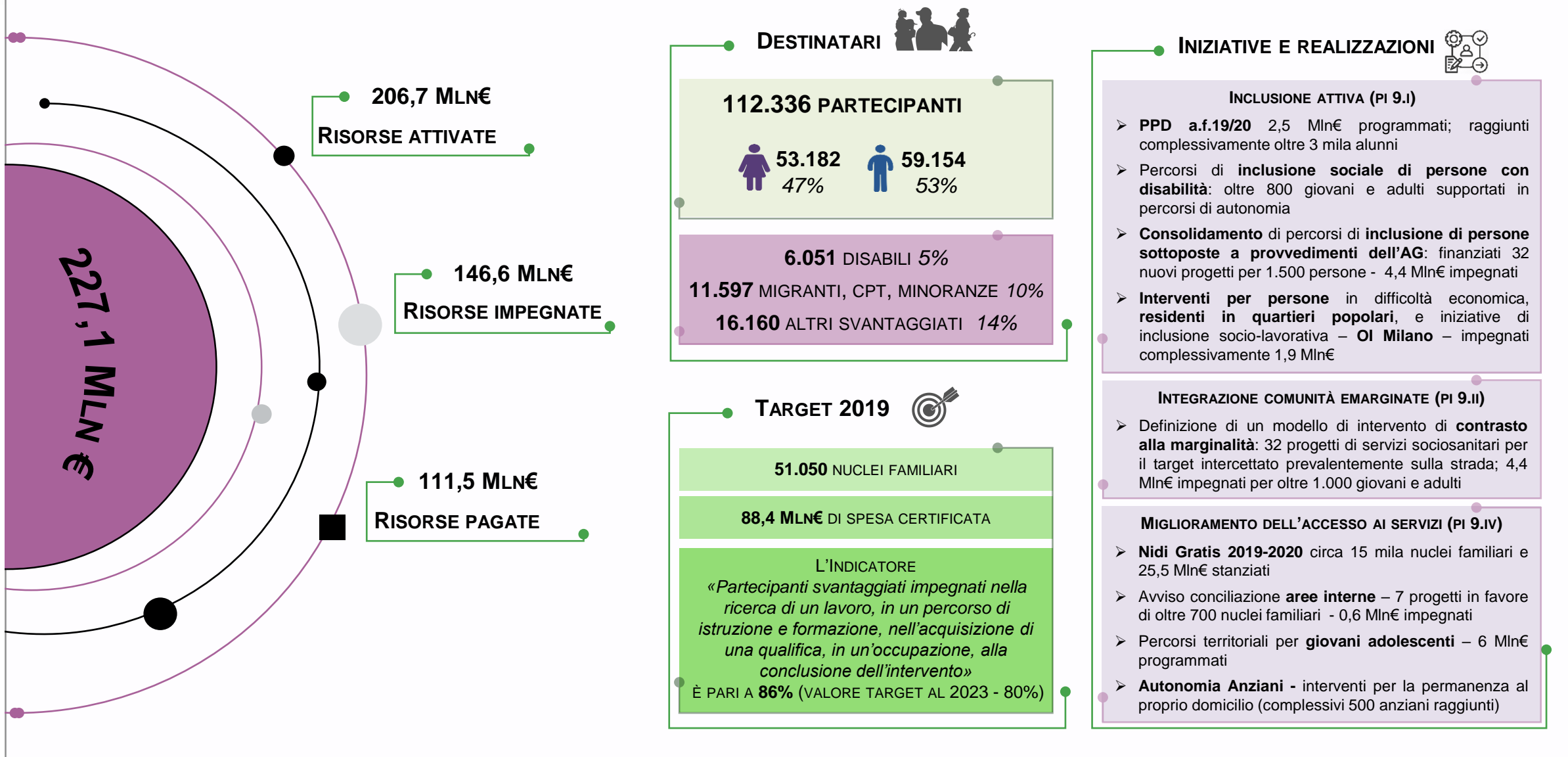

ATTUAZIONE DELL'ASSE III ISTRUZIONE E FORMAZIONE

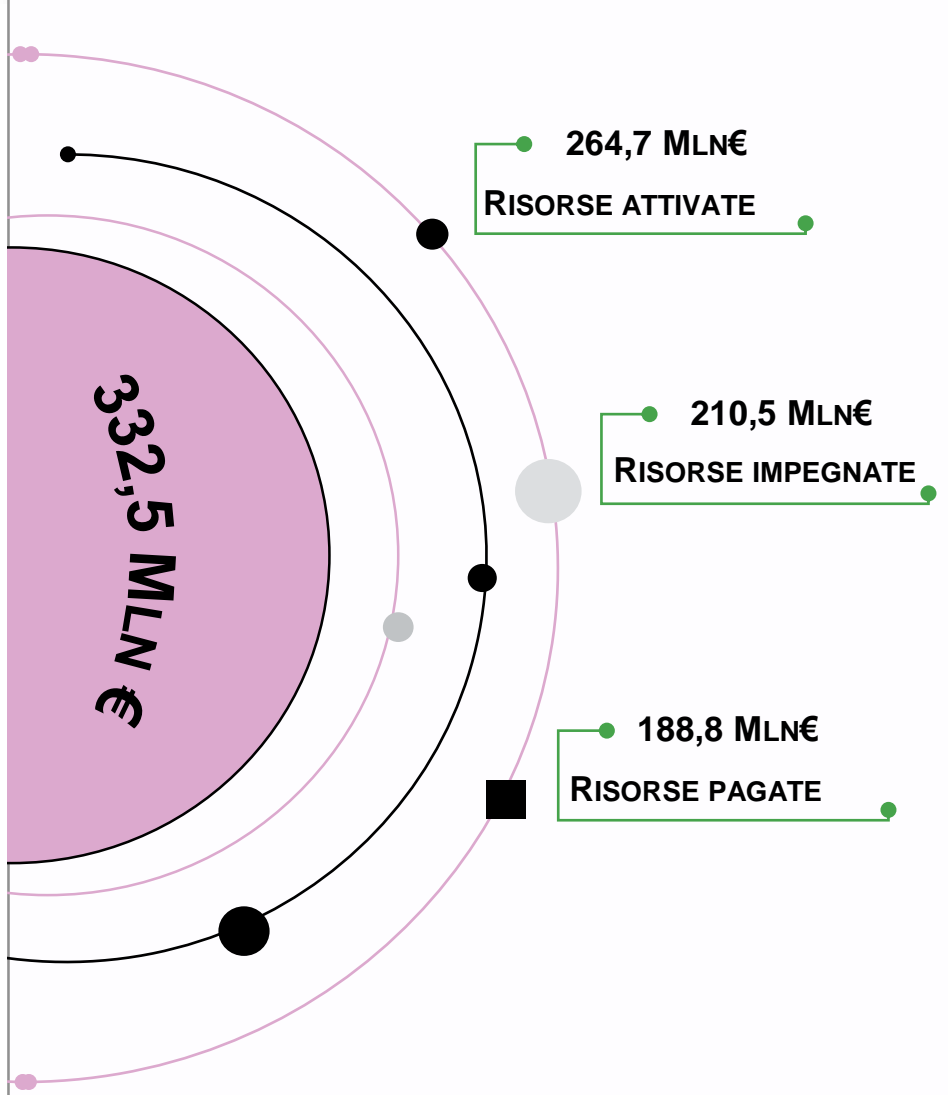

DESTINATARI

55.164 PARTECIPANTI

23.956 43% **31.208** 57%

5.830 DISABILI 11%
1.492 MIGRANTI, CPT, MINORANZE 3%
1.245 ALTRI SVANTAGGIATI 2%

TARGET 2019

41.134 TITOLARI DI DIPLOMA ISCED 1 O 2

169,4 MLN€ DI SPESA CERTIFICATA

L'INDICATORE
«Partecipanti che completano il percorso di formazione»
È PARI AL **98%**
(VALORE TARGET AL 2023 - 90%)

INIZIATIVE E REALIZZAZIONI

- **PERCORSI IFTS** 10,5 Mln€ complessivi in favore di circa 3.700 allievi
- **PERCORSI ITS** investiti 29,3 Mln€ per il rafforzamento delle competenze di oltre 6.000 studenti
- **IEFP** 206,6 Mln€ stanziati per la frequenza di percorsi triennali di qualifica e quadriennali di diploma di circa 37.000 studenti
- **LOMBARDIA PLUS** dal 2016, finanziati oltre 100 progetti di percorsi formativi in favore di 3.600 disoccupati per 10,9 Mln€

FOCUS 2019

- **PERCORSI IFTS** 880 mila euro attivati quale quota riservata ai progetti riferiti alla strategia nazionale delle Aree Interne
- **PERCORSI ITS** 4,6 Mln€ impegnati per 7 progetti in favore di oltre 1.500 studenti
- **IEFP** 39,4 Mln€ stanziati per i percorsi formativi di oltre 3.400 studenti
- **LOMBARDIA PLUS LINEA SMART** 29 progetti avviati in favore di circa 500 disoccupati dai 16 ai 35 anni per 1,9 Mln€ concessi

ATTUAZIONE DELL'ASSE IV CAPACITÀ ISTITUZIONALE

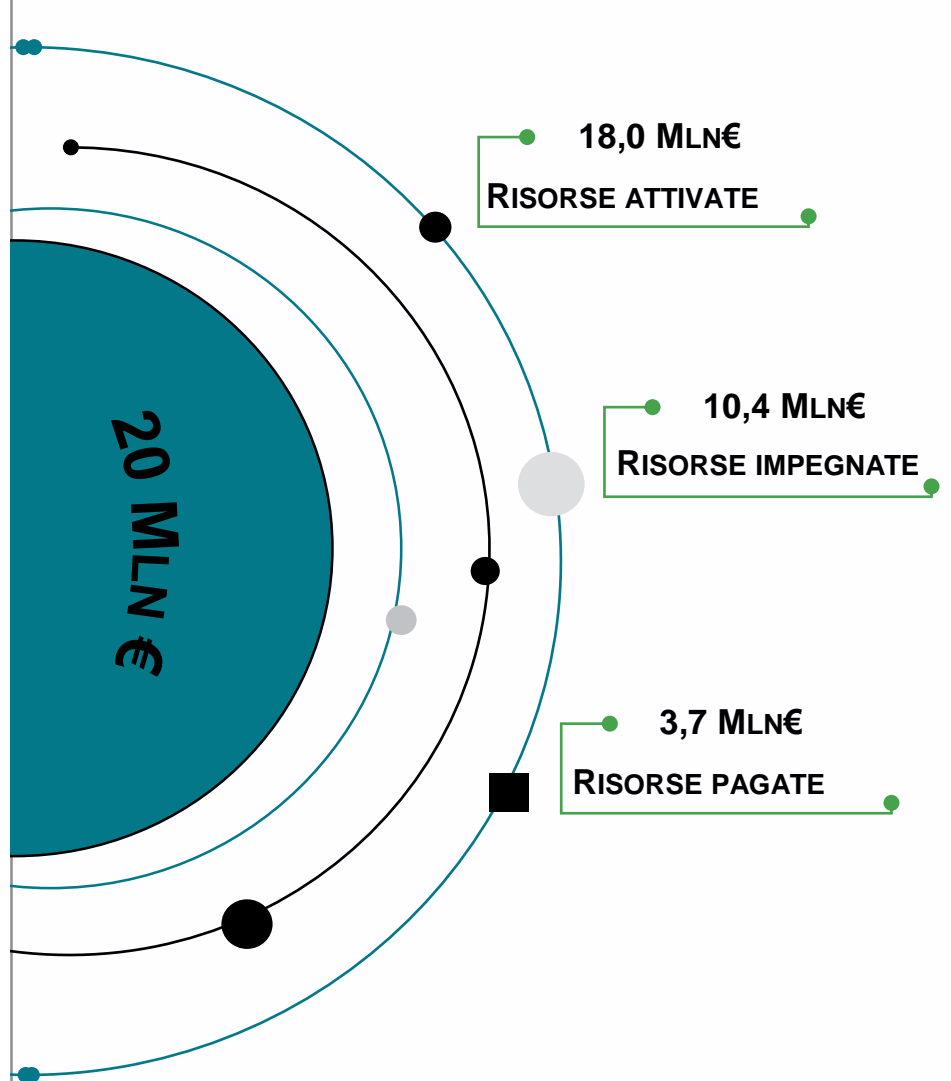

DESTINATARI

3.699 PARTECIPANTI

1.228 33% **2.471** 67%

INIZIATIVE E REALIZZAZIONI

- **PROGETTO LOMBARDIA EUROPA 2020:** 2 Mln€
- **DATABASE TOPOGRAFICO DIGITALE DEL TERRITORIO:** 3,3Mln€
- **SERVIZI DI DIGITALIZZAZIONE DEI PATRIMONI CULTURALI:** 2,9 Mln€
- **SERVIZIO INFORMATIVO UNICO ACCREDITAMENTO – SIUA:** 900 mila euro
- **RAFFORZAMENTO COMPETENZE DEL PERSONALE DEI COMUNI IN MATERIA DI ANTIRICICLAGGIO:** 500 mila euro

TARGET 2019

915 PA E 3.458 OPERATORI DI POLIZIA LOCALE

2,7 MLN€ DI SPESA CERTIFICATA

L'INDICATORE
«Numero di PA beneficiarie che al termine dell' intervento hanno migliorato la propria capacità amministrativa»
È PARI AL **100%**
(VALORE TARGET AL 2023 - 80%)

FOCUS 2019

- **RAFFORZAMENTO COMPETENZE PER LE ATTIVITÀ DI RECLUTAMENTO E LA QUALITÀ DEI SERVIZI DEL SOCIALE NEI COMUNI :** in collaborazione con ANCI Lombardia è stato approvato lo schema di Accordo (DGR N. 2729/2019)
- **PIANO DI EMPOWERMENT CPI:** conclusa l'iniziativa formativa e di coaching a favore di 63 CPI
- **SERVIZI DI DIGITALIZZAZIONE DEI PATRIMONI CULTURALI** 2,9 Milioni di pagine del patrimonio culturale rese disponibili in formato digitale

ALCUNE CORREZIONI FORMALI PRIMA DELL'APPROVAZIONE

1

Testo RAA Par. 2.1 pag. 5

I pagamenti complessivi ammontano a ~~480,18~~ ~~Mln€~~ ~~481,84~~ Mln€

2

Testo RAA Par. 3.1 Asse II pag. 8

Sono state attivate risorse [...] e liquidati ~~109,8~~ ~~Mln€~~ ~~111,5~~ Mln€
Le persone vulnerabili sono pari al 30% (~~5.947~~ ~~6.051~~ disabili)

3

Testo RAA Par 3.1 Asse III pag. 9

L'indicatore di output [...] "Titolari di un diploma ISCED 1 o ISCED 2", è pari a ~~41.130~~ ~~41.134~~

5

Testo Sintesi Par. 3.2 pag. 7

[...] liquidati ~~109,8~~ ~~Mln€~~ ~~111,5~~ Mln€
"Le persone vulnerabili sono pari al 30% (~~5.947~~ ~~6.051~~ disabili)"

4

Testo Sintesi Par. 2 pag. 3

"[...] I pagamenti erogati a ~~480,18~~ ~~Mln€~~ ~~481,84~~ Mln€ e modifica della tabella a pag. 5

6

Testo Sintesi Par. 3.3 pag. 8

Le persone in condizione di vulnerabilità sono pari al ~~30%~~ ~~16%~~ (~~5.947~~ ~~5.830-~~ ~~5%~~ ~~11%~~ —persone con disabilità, ~~11.597~~ ~~1.492~~ — ~~10%~~ ~~3%~~ migranti, ~~16.160~~ ~~1.245~~ — ~~14%~~ ~~2%~~ altri svantaggiati).



UNIONE EUROPEA

Fondo sociale europeo



Regione
Lombardia



POR FSE 2014-2020 / OPPORTUNITÀ E INCLUSIONE