



UNIONE EUROPEA

Fondo sociale europeo



Regione
Lombardia



POR FSE 2014-2020 / OPPORTUNITÀ E INCLUSIONE

Comitato di Sorveglianza 04 giugno 2019

RELAZIONE DI ATTUAZIONE ANNUALE 2018

Monica Muci, AdG POR FSE 2014-2020

AGGIORNAMENTI ALLA RELAZIONE ANNUALE DI ATTUAZIONE 2018

Successivamente alla trasmissione della documentazione ai membri del Comitato di Sorveglianza in data 21 maggio 2019, sono stati apportati al testo della RAA 2018 e della relativa sintesi pubblica degli aggiornamenti di natura meramente integrativa delle informazioni già contenute

Indice RAA	Integrazioni testuali
Sezione 2.1	<ul style="list-style-type: none">• Aggiornamento del valore complessivo degli investimenti attivati da 700 a 758,5 Mln€• Integrazione dell'indirizzo web www.fse.regione.lombardia.it quale riferimento per il reperimento della RAA e della sintesi pubblica
Sezione 3.1	<ul style="list-style-type: none">• Valorizzazione degli indicatori di risultato per i quali è stato quantificato l'avanzamento al 31.12.2018 nel testo di presentazione dell'avanzamento dei singoli Assi del POR (informazione già presente nella sezione 3.2)• Integrazione del riferimento alla DGR 855/2018 per la programmazione dell'iniziativa Lombardia Plus (Asse I e III) e alla DGR 511/2018 per la programmazione degli interventi per l'inclusione delle persone sottoposte a provvedimenti dell'Autorità Giudiziaria (Asse II)• Aggiornamento del valore degli investimenti attivati per l'Asse I da 314,3 Mln€ a 329,3 Mln€• Aggiornamento del valore degli investimenti attivati per l'Asse III da 226,5 Mln€ a 221,5 Mln€
Sezione 11.1	<ul style="list-style-type: none">• Valorizzazione degli indicatori di risultato per il quali è stato quantificato l'avanzamento al 31.12.2018 nel testo di presentazione della valutazione relativa al conseguimento degli obiettivi del POR
Sezione 14.1	<ul style="list-style-type: none">• Riferimento alla realizzazione nel 2020 di un'indagine campionaria per la rilevazione intermedia dell'indicatore di risultato legato alle attività di informazione e comunicazione diretto a misurare il livello di conoscenza dei fondi europei e del Fondo Sociale Europeo in Regione Lombardia
Sezione 14.6	<ul style="list-style-type: none">• Integrazione di informazioni relative al periodo di realizzazione delle iniziative descritte
Sezione 16	<ul style="list-style-type: none">• Valorizzazione degli indicatori di risultato per il quali è stato quantificato l'avanzamento al 31.12.2018 nel testo di presentazione delle analisi valutative relative al contributo del POR per il conseguimento degli obiettivi di Europa 2020
Sezione 17	<ul style="list-style-type: none">• Integrazione informativa con riferimento al conseguimento dei target intermedi (2018) del quadro di efficacia dell'attuazione e all'aggiornamento dei target finali (2023) in occasione della modifica del POR approvata dalla CE nel mese di aprile 2019

IL POR FSE 2014-2020 DI REGIONE LOMBARDIA

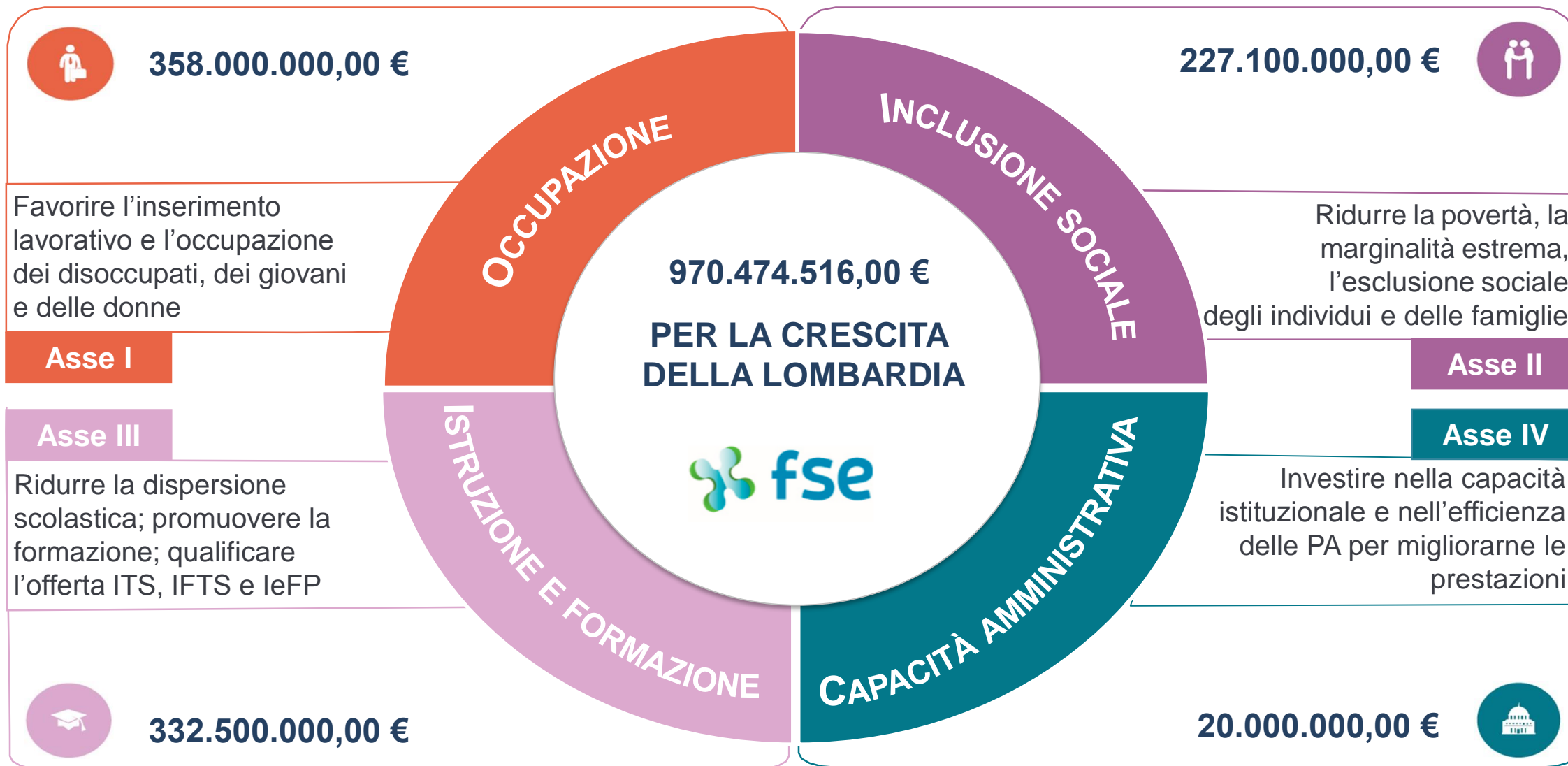

* La dotazione complessiva del POR include, oltre alle dotazioni degli Assi prioritari, la dotazione dell'Asse Assistenza Tecnica, pari a 32 Mln €

I NUMERI CHIAVE DEL POR FSE AL 31 DICEMBRE 2018

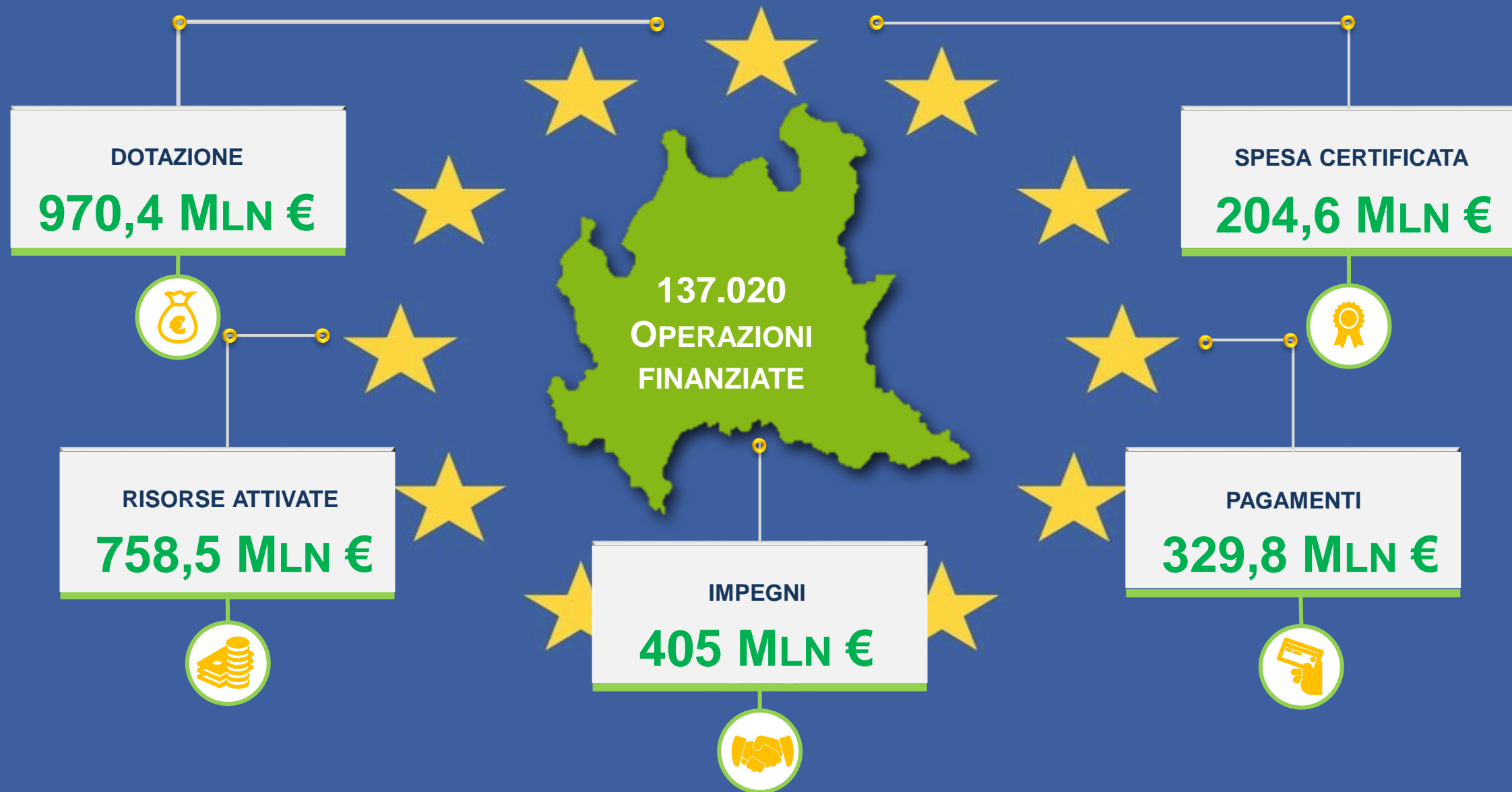

300.656 cittadini e cittadine hanno beneficiato di un'iniziativa sostenuta dal POR FSE

54% maschi – 46%femmine

67% dei partecipanti è stato coinvolto in misure di politica attiva del lavoro (Asse I)

16% dei partecipanti è stato coinvolto in interventi di inclusione attiva (Asse II)

15% dei partecipanti è stato coinvolto in interventi di rafforzamento delle competenze (Asse III)

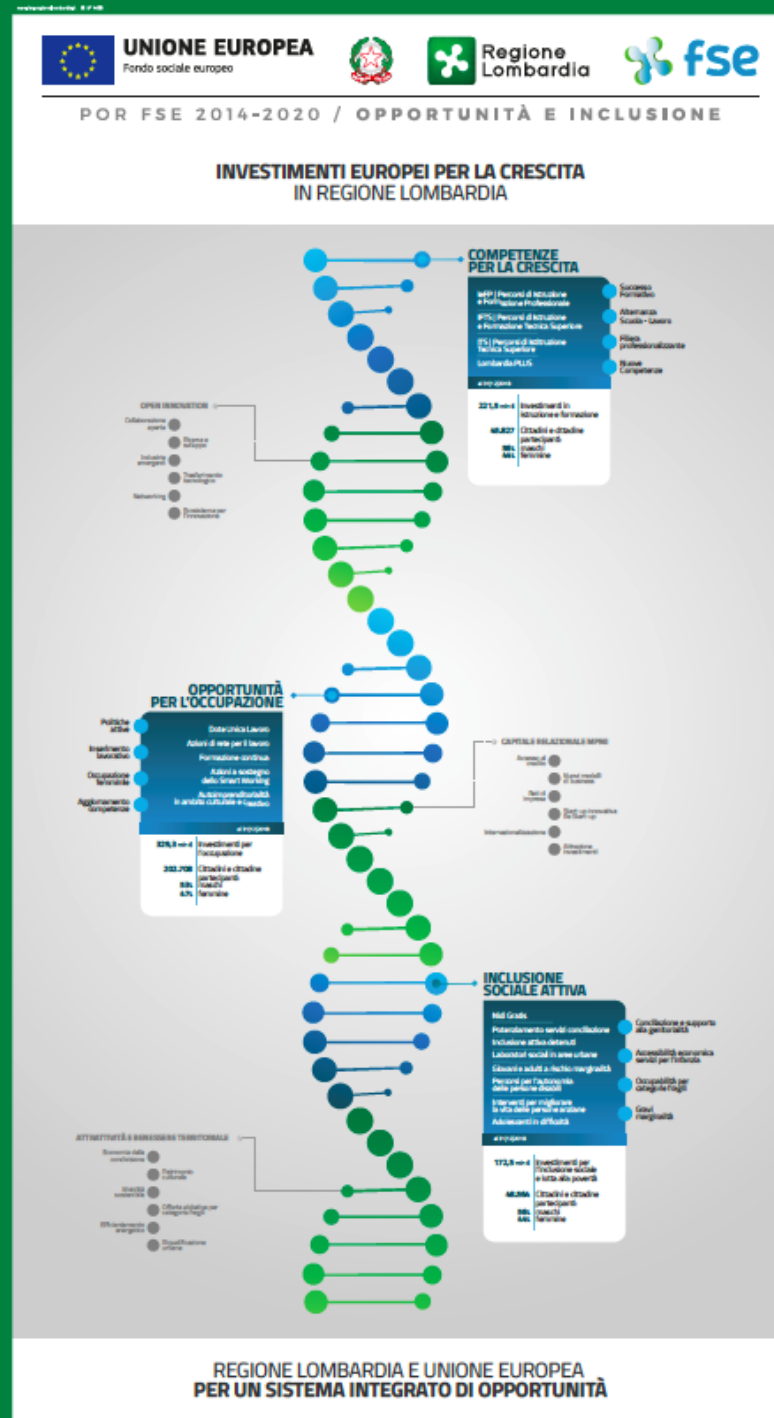

Più di 66.000 partecipanti agli interventi vive una condizione di vulnerabilità

5% persone con disabilità

8% migranti, partecipanti di origine straniera, minoranze

8% altre persone svantaggiate

53% delle persone vulnerabili è stato coinvolto in misure di politica attiva del lavoro

35% delle persone vulnerabili è stato coinvolto in interventi di inclusione attiva

12% delle persone vulnerabili è stato coinvolto in interventi di rafforzamento delle competenze

AVANZAMENTO FINANZIARIO DEL PROGRAMMA AL 31 DICEMBRE 2018

ASSI	DOTAZIONE FINANZIARIA	PROGRAMMATO	AVANZAMENTO PROGRAMMATO	IMPEGNI	AVANZAMENTO IMPEGNI	PAGAMENTI AI BENEFICIARI	AVANZAMENTO PAGAMENTI AI BENEFICIARI	SPESA CERTIFICATA	AVANZAMENTO SPESA CERTIFICATA
	A	B	C=B/A	D	E=D/B	F	G=F/D	H	I=H/F
I	358.000.000,00	329.300.193,55	92%	133.615.344,12	41%	122.136.070,10	91%	69.211.091,81	57%
II	227.100.000,00	172.454.493,72	76%	86.370.816,79	50%	58.518.120,42	68%	41.319.147,46	71%
III	332.500.000,00	221.512.261,92	67%	156.520.390,44	71%	137.617.690,17	88%	90.726.762,39	66%
IV	20.000.000,00	15.348.927,00	77%	8.669.559,96	56%	2.337.948,14	27%	1.158.929,46	50%
V	32.874.516,00	19.891.440,77	61%	19.891.440,77	100%	9.175.983,29	46%	2.207.811,57	24%
TOTALE	970.474.516,00	758.507.316,96	78%	405.067.552,08	53%	329.785.812,12	81%	204.623.742,69	62%

Legenda

- Dotazione finanziaria: Importo relativo alla dotazione finanziaria complessiva prevista nel Piano finanziario del POR FSE
- Programmato: Importo relativo alla dotazione delle iniziative attivate (avvisi pubblicati) e alle iniziative programmate con DGR ma non ancora avviate
- Impegni: Importo relativo agli impegni giuridicamente vincolanti assunti relativamente agli avvisi pubblicati
- Pagamenti ai beneficiari: Importo relativo ai trasferimenti di Regione ai beneficiari

CONSEGUIMENTO DEI TARGET DEL QUADRO DI RIFERIMENTO DELL'EFFICACIA DI ATTUAZIONE

Asse	Indicatori di realizzazione e finanziari	Avanzamento al 31.12.2018	Target intermedio (2018)	Target finale (2023)
I	I disoccupati compresi i disoccupati di lungo periodo	158.118	25.000	232.977
	Spese certificate	69.211.091,81€	65.000.000,00 €	358.000.000,00 €
II	I partecipanti con disabilità	4.832	3.161	5.500
	Le altre persone svantaggiate	11.633	4.986	30.675
	Nuclei familiari con figli (coppie e monogenitori)	34.394	7.000	33.364
	Spese certificate	41.319.147,46 €	38.000.000,00 €	227.100.000,00 €
III	Titolari di un diploma di istruzione primaria (ISCED 1) o secondaria (ISCED 2)	36.400	16.256	63.868
	Spese certificate	90.726.762,39 €	90.000.000,00 €	332.500.000,00 €
IV	Numero di operatori di polizia locale partecipanti ad iniziative di training sul tema sicurezza e prevenzione anche in relazione ad EXPO 2015	3.458	1.500	3.300
	Numero di Pubbliche Amministrazioni coinvolte per il miglioramento della capacità amministrativa	915	264	895
	Spese certificate	1.158.929,46 €	1.000.000 €	20.000.000,00 €

ATTUAZIONE DELL'ASSE I OCCUPAZIONE



INVESTIMENTI

Risorse attivate	329,3 Mln €
Impegni	133,6 Mln €
Pagamenti	122,1 Mln €

INIZIATIVE

- ▶ Dote Unica Lavoro → 274 Mln€
- ▶ Formazione continua IV-V → 27,3 Mln€
- ▶ Azione di rete per il lavoro → 5 Mln€
- ▶ DGR Lombardia Plus "linea cultura" → 5 Mln€
- ▶ DGR Smart Working → 15 Mln€
- ▶ DGR imprese creative → 2 Mln€
- ▶ Aree interne → 1 Mln€

REALIZZAZIONI

* **Politiche attive del lavoro:** grazie a DUL (II fase) sono stati presi in carico 169.313 destinatari; 126.328 hanno attivato percorsi di inserimento lavorativo di cui 124.646 avviati al lavoro

* **Competenze e conoscenze lavoratori/lavoratrici:** più di 40.000 lavoratori coinvolti in percorsi di formazione continua

* **Mantenimento livelli occupazionali:** 24 progetti di rete per attivare servizi al lavoro e alla formazione a favore di lavoratori in uscita o già fuoriusciti da aziende interessate da crisi

202.708 PARTECIPANTI

108.029 maschi	53%
94.679 femmine	47%
5.412 Disabili	3%
16.899 migranti, CPT, minoranze	8%
12.657 altri svantaggiati	6%



ATTUAZIONE DELL'ASSE II INCLUSIONE SOCIALE E LOTTA ALLA POVERTÀ



INVESTIMENTI

Risorse attivate	172,5 Mln €
Impegni	86,4 Mln €
Pagamenti	58,5 Mln €

INIZIATIVE

- ▶ Percorsi di leFP allievi con disabilità → 26 Mln€
- ▶ Autonomia persone anziane e inclusione disabili → 11,6 Mln€
- ▶ Inclusione socio-lavorativa adulti e minori sottoposti a provvedimenti dell'Autorità Giudiziaria → 14 Mln€
- ▶ Giovani e adulti in condizioni di gravi marginalità → 8,5 Mln€
- ▶ Gestione sociale quartieri ERP in Lombardia → 7,7 Mln€
- ▶ Comune di Milano, Q.re Lorenteggio servizi di promozione sociale e accompagnamento all'abitare assistito → 1,9 Mln€
- ▶ Comune di Bollate, servizi di promozione sociale e accompagnamento all'abitare assistito → 0,5 Mln€
- ▶ Potenziamento servizi conciliazione vita-lavoro → 5,5 Mln€
- ▶ Nidi Gratis → 70,9 Mln€
- ▶ DGR disagio sociale adolescenti e giovani → 6 Mln€
- ▶ DGR inclusione attiva → 10 Mln€

REALIZZAZIONI

- * **Accessibilità economica servizi per infanzia (0-3):** raggiunti circa 30.000 nuclei a basso reddito. Nuclei con almeno un componente disoccupato: 18% (17-18); 26% (18-19). Il 24% ha dichiarato che, senza il voucher, non avrebbe iscritto il/la minore al Nido, il 44% avrebbe iscritto a condizioni diverse (orario ridotto, minori servizi).
- * **Innovazione interventi per migliorare la capacità di intervento in favore di giovani e adulti in condizione di marginalità:** grazie a 52 sperimentazioni progettuali presi in carico nelle aree urbane più di 2.200 destinatari
- * **Rafforzamento qualità dei servizi:** definizione e avvio sul territorio regionale di un modello di intervento flessibile e unità di costo standard per offrire risposte innovative alle difficoltà degli adolescenti e giovani e delle loro famiglie
- * **Inclusione attiva:** 3273 alunni con disabilità partecipanti a percorsi leFP circa 800 giovani e adulti disabili supportati in percorsi a supporto dell'autonomia; 7600 persone sottoposte a provvedimenti dell'A.G di cui 1.600 di età inferiore ai 25 coinvolti in interventi individuali e di comunità per l'inclusione sociale e lavorativa

48.564 PARTECIPANTI

27.247 maschi	56%
21.317 femmine	44%
4.832 Disabili	10%
6.916 migranti, CPT, minoranze	14%
11.663 altri svantaggiati	24%



ATTUAZIONE DELL'ASSE III ISTRUZIONE E FORMAZIONE



INVESTIMENTI

Risorse attivate	221,5 Mln €
Impegni	156,5 Mln €
Pagamenti	137,6 Mln €



INIZIATIVE

- ▶ Percorsi triennali di qualifica e quadriennali di diploma - Istruzione e Formazione Professionale → **167,3 Mln€**
- ▶ Percorsi di Istruzione e Formazione Tecnica Superiore → **10,6 Mln€**
- ▶ Percorsi Istruzione Tecnica Superiore → **24,7 Mln€**
- ▶ Lombardia Plus → **11,8 Mln€**
- ▶ Aree interne → **7 Mln€**



REALIZZAZIONI

- * **Riduzione del fallimento formativo precoce e della dispersione scolastica:** più di 22.000 giovani hanno già ottenuto una qualifica alla fine della partecipazione all'intervento.
- * **Rafforzamento della filiera professionalizzante a livello terziario:** convergenza del sistema regionale lombardo verso modello europeo. Anno formativo 2018/209: 48 percorsi IFTS, con 1110 studenti; 103 percorsi ITS con 2.460 studenti.
- * **Adeguare l'offerta formativa alle speciali esigenze di professionalità del sistema delle imprese:** 3.219 partecipanti ai percorsi di Lombardia Plus di cui 2.471 inattivi e circa il 50% di età inferiore ai 25 anni.

45.827 PARTECIPANTI

25.691 maschi	56%
20.136 femmine	44%
5.322 Disabili	12%
1.373 migranti, CPT, minoranze	3%
1.231 altri svantaggiati	3%



ATTUAZIONE DELL'ASSE IV CAPACITÀ ISTITUZIONALE E AMMINISTRATIVA



INVESTIMENTI

Risorse attivate	15,3 Mln €
Impegni	8,7 Mln €
Pagamenti	2,3 Mln €

INIZIATIVE

- ▶ Formazione per operatori di polizia locale (Milano e Brescia) → **0,4 Mln€**
- ▶ Database topografico digitale del territorio → **3,3 Mln€**
- ▶ Digitalizzazione del patrimonio culturale lombardo → **5,5 Mln€**
- ▶ Piano di Empowerment del personale dei CPI del territorio regionale → **1,2 Mln€**
- ▶ Europa 2020 SEAV → **2 Mln€**
- ▶ Aree interne → **2,3 Mln€**
- ▶ Life gestire → **0,5 Mln€**

REALIZZAZIONI

- * **Rafforzamento Centri per l'impiego:** 593 operatori dei 63 CPI nel 2018 sono stati coinvolti in azioni formative e di coaching.
- * **Formazione operatori di polizia locale:** nell'ultimo trimestre del 2018 si sono conclusi i percorsi formativi che hanno coinvolto 3.458 operatori della polizia locale
- * **Capacity building enti locali per la programmazione e progettazione europea:** nel 2018 si è svolto l'evento di lancio del progetto SEAV e sono state avviate le attività che hanno già coinvolto più di 800 amministrazioni locali della Lombardia

3.577 PARTECIPANTI

2.448 maschi	69%
1.109 femmine	31%





UNIONE EUROPEA

Fondo sociale europeo



Regione
Lombardia



POR FSE 2014-2020 / OPPORTUNITÀ E INCLUSIONE